



BÜYÜKÇEKMECE MESLEKİ EĞİTİM MERKEZİ





BÜYÜKÇEKMECE MESLEKİ EĞİTİM MERKEZİ

ORTAOKUL SONRASI PROGRAMLAR

- Fen Lisesi
- Anadolu Lisesi
- Sosyal Bilimler Lisesi
- Anadolu İmam Hatip Lisesi
- Mesleki ve Teknik Anadolu Lisesi
- **Mesleki Eğitim Merkezi**



BÜYÜKÇEKMECE MESLEKİ EĞİTİM MERKEZİ

Ülkemizdeki Eğitim Sistemi

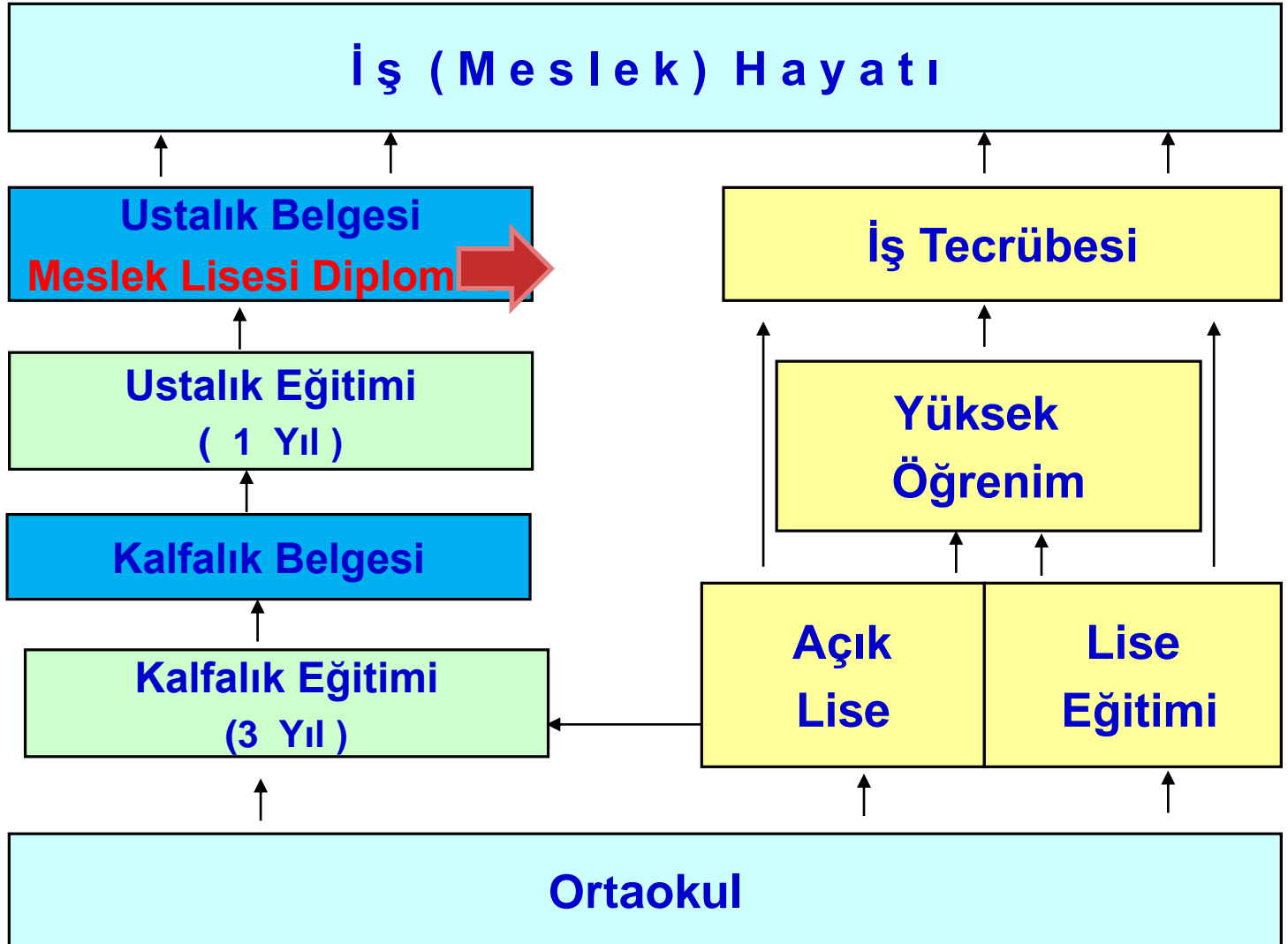



BÜYÜKÇEKMECE MESLEKİ EĞİTİM MERKEZİ

MESLEK LİSESİ DİPLOMASI İÇİN KARARI

T.C.
MİLLÎ EĞİTİM BAKANLIĞI
Talim ve Terbiye Kurulu Başkanlığı

Sayı	18	Konu: Mesleki Eğitim Merkezleri Haftalık Ders Çizelgesi ve Diploma Fark Dersleri
Tarih	19/07/2019	
Kurulda Gör. Tarihi	18/07/2019	
Önceki Kararın Tarih ve Sayısı	15/09/2017-132	

Meslekî ve Teknik Eğitim Genel Müdürlüğünün 12/07/2019 tarihli ve 59917357-101.03-E.13391265 sayılı yazısı üzerine Kurulumuzda görüşülen **Mesleki Eğitim Merkezleri Haftalık Ders Çizelgesi ve Diploma Fark Dersleri'nin** 2019-2020 eğitim ve öğretim yılından itibaren 9. sınıflardan başlamak üzere kademeli olarak ekli örneğine göre uygulanması,

Kurulumuzun 15/09/2017 tarihli ve 132 sayılı kararıyla kabul edilen Mesleki Eğitim Merkezleri Haftalık Ders Çizelgeleri'nin 2019-2020 eğitim ve öğretim yılından itibaren 9. sınıflardan başlamak üzere kademeli olarak uygulamadan kaldırılması hususunu uygun görüşle arz ederiz.



BÜYÜKÇEKMECE MESLEKİ EĞİTİM MERKEZİ

**MESLEK LİSESİ DİPLOMASI İÇİN FARK DERSLER
PARANTEZ İÇİNDE GÖSTERİLMİŞTİR.**

HAFTALIK DERS ÇİZELGESİ

DERS KATEGORİLERİ	DERSLER	9. SINIF	10. SINIF	11. SINIF	12. SINIF
TEMEL DERSLER	TÜRK DİLİ VE EDEBİYATI	2	2	0-(2)	0-(3)
	DİN KÜLTÜRÜ VE AHLAK BİLGİSİ	2	2	2	2
	MATEMATİK	2	2	1-(3)	0-(3)
	TARİH	0-(2)	-	-	-
	T.C. İNKILAP TARİHİ VE ATATÜRKÇÜLÜK	-	0-(2)	-	-

MESLEK DERSLERİ



BÜYÜKÇEKMECE MESLEKİ EĞİTİM MERKEZİ

**USTALIK BELGESİ ALARAK
MEZUN OLAN
ÖĞRENCİLERİMİZİN
MESLEKLERİNİ YAPARAK
HAYATINI KAZANMA ORANI
%90 GİBİ YÜKSEK BİR
DEĞERDİR.**



BÜYÜKÇEKMECE MESLEKİ EĞİTİM MERKEZİ

MESLEK ALANLARI

OKULUMUZDA
MESLEK
ALANLARI

Alan Sıra No	Dal Sıra No	Alan ve Dal
1	AYAKKABI VE SARACIYE TEKNOLOJİSİ	
	1	Ayakkabı Modelistliği
	2	Ayakkabı Üretimi
	3	Saraciye Modelistliği
	4	Saraciye Üretimi
2	BİLİŞİM TEKNOLOJİLERİ	
	5	Bilgisayar Teknik Servisi
3	BÜRO YÖNETİMİ	
	6	Yönetici Sekreterliği
4	ELSANATLARI TEKNOLOJİSİ	
	7	Dekoratif El Sanatları
	8	Dekoratif Ev Tekstili
	9	El Dokuma
	10	El ve Makine Nakışı
	11	Halı Desinatörlüğü
	12	Sanayi Nakışı
5	ELEKTRİK- ELEKTRONİK TEKNOLOJİSİ	
	13	Asansör Sistemleri
	14	Bobinaj
	15	Büro Makineleri Teknik Servisi
	16	Elektrik Tesisatları ve Pano Montörlüğü
	17	Elektrikli Ev Aletleri Teknik Servisi
	18	Endüstriyel Bakım Onarım
	19	Görüntü ve Ses Sistemleri
	20	Güvenlik Sistemleri
	21	Haberleşme Sistemleri
	22	Yüksek Gerilim Sistemleri
6	ENDÜSTRİYEL OTOMASYON TEKNOLOJİLERİ	
	23	Endüstriyel Kontrol
7	GEMİ YAPIMI	
	24	Gemi Donatımı
	25	Gemi İnşa
	26	Kompozit Tekne İmalatı
	27	Yat İnşa

OKULUMUZDA MESLEK ALANLARI

8	GIDA TEKNOLOJİSİ	
	28	Bitkisel Yağ Üretim
	29	Çay İşleme
	30	Endüstriyel Et İşleme
	31	Hububat İşleme
	32	Sebze ve Meyve İşleme
	33	Su Ürünleri İşleme
	34	Süt İşleme
	35	Şekerleme ve Çikolata Üretim
36	Zeytin İşleme	
9	GRAFİK VE FOTOĞRAF	
	37	Fotoğraf
	38	Grafik
10	GÜZELLİK VE SAÇ BAKIM HİZMETLERİ	
	39	Cilt Bakımı ve Makyaj
	40	Erkek Kuaförü
	41	Kadın Kuaförü
11	HARİTA-TAPU-KADASTRO	
42	Harita Kadastro	
12	HAYVAN YETİŞTİRİCİLİĞİ VE SAĞLIĞI	
	43	Arıcılık
	44	Büyükbaş Hayvan Yetiştiriciliği
	45	Ev ve Süs Hayvanları
	46	Evcil Hayvan Kuaförlüğü
	47	Kanatlı Hayvan Yetiştiriciliği
48	Küçükbaş Hayvan Yetiştiriciliği	
13	İNŞAAT TEKNOLOJİSİ	
	49	Ahşap Yapı Sistemleri
	50	Betonarme Kalıp ve Donatı Sistemleri
	51	Yapı Duvar ve Sıva Sistemleri
	52	Beton-Çimento ve Zemin Teknolojisi
	53	Cephe Sistemleri ve PVC Doğrama
	54	Çatı Sistemleri
	55	Çelik Yapı Teknik Ressamlığı
	56	İç Mekân Teknik Ressamlığı
	57	Mimari Restorasyon
	58	Mimari Yapı Teknik Ressamlığı
	59	Statik Yapı Teknik Ressamlığı
	60	Yapı Dekorasyonu
	61	Yapı Yalıtımı
62	Yapı Yüzey Kaplama	

14	KİMYA TEKNOLOJİSİ	
	63	Boya Üretimi ve Kontrolü
	64	Çimento ve Yapı Kimyasalları Üretimi
	65	Deri İşleme
	66	Kağıt Üretimi
	67	Temizlik, Kozmetik ve Parfümeri Ürünleri Üretimi
15	KONAKLAMA VE SEYAHAT HİZMETLERİ	
	68	Halı Temizleme ve Bakım
	69	Kuru Temizleme
	70	Kat Hizmetleri
	71	Operasyon
	72	Ön Büro
73	Rezervasyon	
16	KUYUMCULUK TEKNOLOJİSİ	
	74	Değerli ve Yarı Değerli Taş İşlemeciliği
	75	Takı İmalatı
	76	Vitrin Kuyumculuğu
17	MAKİNE TEKNOLOJİSİ	
	77	Anahtarcılık ve Çilingirlik
	78	Bilgisayar Destekli Endüstriyel Modelleme
	79	Bilgisayar Destekli Makine Ressamlığı
	80	Bilgisayarlı Makine İmalatı
	81	Değirmencilik
	82	Endüstriyel Kalıp
	83	Makine Bakım Onarım
	84	Mermer İşleme
85	Saat Tamirciliği	
18	MATBAA TEKNOLOJİSİ	
	86	Baskı Öncesi
	87	Baskı Sonrası
	88	Dijital Baskı
	89	Flekso Baskı
	90	Ofset Baskı
	91	Serigrafi Baskı
	92	Tampon Baskı
93	Tifdruk Baskı	

OKULUMUZDA MESLEK ALANLARI

19	METAL TEKNOLOJİSİ	
	94	Avizecilik
	95	Çelik Konstrüksiyon
	96	Endüstriyel Reklamcı (Tabelacı)
	97	Isıl İşlem
	98	Karosercilik
	99	Kaynakçılık
	100	Metal Doğrama
	101	Metal Levha İşlemeciliği
	102	Metal Yüzey Boyama
103	Sac İşleri	
20	METALÜRJİ TEKNOLOJİSİ	
	104	Döküm
	105	İzabe
21	MOBİLYA VE İÇ MEKÂN TASARIMI	
	106	Ahşap Doğrama Teknolojisi
	107	İç Mekân ve Mobilya Teknolojisi
	108	Mobilya İskeleti ve Döşemesi
	109	Mobilya Süsleme Sanatları
110	Oto Döşemeciliği	
22	MODA TASARIM TEKNOLOJİLERİ	
	111	Deri Giyim
	112	Erkek Terziligi
	113	Hazır Giyim Model Makineciligi
	114	İç Giyim Modelistligi
	115	Kadın Terziligi
	116	Kesim
117	Modelistlik	
23	MOTORLU ARAÇLAR TEKNOLOJİSİ	
	118	Dizel Motorları Yakıt Pompası ve Enjektör Ayarçılığı
	119	İş Makineleri
	120	Motorlu Araçlar LPG Sistemleri Bakım ve Onarımcılığı
	121	Motosiklet Tamirciliği
	122	Otomotiv Boya
	123	Otomotiv Elektrikçiliği
	124	Otomotiv Elektromekanik
	125	Otomotiv Gövde
	126	Otomotiv Mekanikerliği
	127	Otomotiv Motor Yenileştirmeciliği
128	Ön Düzen Ayarçılığı ve Lastikçilik	

24	MUHASEBE VE FİNANSMAN	
	129	Bilgisayarlı Muhasebe
25	MÜZİK ALETLERİ YAPIMI	
	130	Mızraplı Batı Müziği Enstrümanları Yapımı
	131	Mızraplı Halk Müziği Enstrümanları Yapımı
	132	Mızraplı Sanat Müziği Enstrümanları Yapımı
133	Yaylı Enstrüman Yapımı	
26	PAZARLAMA VE PERAKENDE	
	134	Emlak Komisyonculuğu
	135	Satış Elemanlığı
136	Sigortacılık	
27	PLASTİK TEKNOLOJİSİ	
	137	Plastik İşleme
138	Plastik Kalıp	
28	SERAMİK VE CAM TEKNOLOJİSİ	
	139	Alçı Model Kalıp
	140	Çinicilik
	141	Dekoratif Cam
	142	Endüstriyel Cam
	143	Serbest Seramik Şekillendirme
	144	Sır Üstü Dekorlama
145	Tornada Form Şekillendirme	
29	TARIM	
	146	Bağcılık
	147	Mantar Yetiştiriciliği
	148	Meyve Yetiştiriciliği
	149	Sebze Yetiştiriciliği
	150	Bahçivanlık
	151	Endüstri Bitkileri Yetiştiriciliği
	152	Tarla Bitkileri Yetiştiriciliği
	153	Tıbbi Aromatik Bitkiler Yetiştiriciliği
	154	Süs Bitkileri
	155	Seracılık
156	Çay Yetiştiriciliği	
157	Orman Yetiştiriciliği	

OKULUMUZDA MESLEK ALANLARI

30	TEKSTİL TEKNOLOJİSİ	
	158	Dokuma Operatörlüğü
	159	Dokusuz Yüzeyler
	160	Endüstriyel Çorap Örne
	161	Endüstriyel Düz Örne
	162	Endüstriyel Yuvarlak Örne
	163	İplik Üretim Teknolojisi
	164	Tekstil Baskı ve Desenciliği
	165	Tekstil Bitim İşlemleri (Apre)
166	Tekstil Boyacılığı	
31	TESİSAT TEKNOLOJİSİ VE İKLİMLENDİRME	
	167	Gaz Tesisat Sistemleri
	168	Gaz Yakıcı Cihazlar ve Servis
	169	Isıtma ve Sıhhi Tesisat Sistemleri
	170	Kazan Yakma ve Bakımı
	171	Su Arıtma Sistemleri
	172	Güneş Enerjisi ve Tesisat Sistemleri
	173	İklimlendirme Sistemleri
174	Soğutma Sistemleri	
32	ULAŞTIRMA HİZMETLERİ	
	175	Lojistik
33	YİYECEK İÇECEK HİZMETLERİ	
	176	Aşçılık
	177	Fırıncılık
	178	Kantin İşletmeciliği
	179	Kasaplık
	180	Pastacılık ve Tatlı Yapımı
181	Servis	



BÜYÜKÇEKMECE MESLEKİ EĞİTİM MERKEZİ

İşletmede mesleki eğitim, staj ve tamamlayıcı eğitim yapılacak alan/dalların her biri için öğrencilerin beceri eğitiminden sorumlu olmak üzere ustalık veya mesleki yeterliğe sahip ve iş pedagojisi eğitimi görmüş yeterli sayıda ve nitelikte usta öğretici veya eğitici personel görevlendirir.

Mesleki eğitim merkezi öğrencilerinin alan/dalı, imzalanacak sözleşme ile belirlenir

Mesleki eğitim merkezine kayıtlı öğrenciler aynı zamanda Açık Öğretim Lisesi, Mesleki Açık Öğretim Lisesi veya Açık Öğretim İmam Hatip Lisesine de kayıt yaptırabilirler.



BÜYÜKÇEKMECE MESLEKİ EĞİTİM MERKEZİ





BÜYÜKÇEKMECE MESLEKİ EĞİTİM MERKEZİ

BİLGİSAYAR LABORATUVARIMIZ





BÜYÜKÇEKMECE MESLEKİ EĞİTİM MERKEZİ

BAŞLICA ALANLARIMIZ

- Güzellik ve Saç Bakım Hizmetleri Alanı
- Elektrik-Elektronik Teknolojisi Alanı
- Motorlu Araçlar Teknolojisi Alanı
- Yiyecek İçecek Hizmetleri Alanı





BÜYÜKÇEKMECE MESLEKİ EĞİTİM MERKEZİ

GÜZELLİK VE SAÇ BAKIM HİZMETLERİ ALANI

KUAFÖRLÜK

TANIMI: Saç kesimi, saç şekillendirme ve renklendirme gibi işlemlere yönelik eğitim ve öğretim verilen daldır.

AMACI: Saç kesimi, saç şekillendirme ve renklendirme, yeterliklerine sahip meslek elemanları yetiştirmektir.





BÜYÜKÇEKMECE MESLEKİ EĞİTİM MERKEZİ

GÜZELLİK VE SAÇ BAKIM HİZMETLERİ ALANI

GÜZELLİK HİZMETLERİ

TANIMI: Yüz, vücut bakımı ve temel masaj teknikleri ile ilgili temel işlemleri tekniğine uygun yapma yeterliklerini kazandırmaya yönelik eğitim ve öğretim verilen daldır.

AMACI: Yüz, vücut bakımı ve masaj ile ilgili temel işlemleri yapma yeterliklerine sahip meslek elemanları yetiştirmektir.

BERBERLİK

TANIMI: Saç kesimi, sakal - bıyık tıraşı ve saç şekillendirme, renklendirme gibi işlemlere yönelik eğitim ve öğretim verilen daldır.

AMACI: Saç kesimi, sakal - bıyık tıraşı, saç şekillendirme ve renklendirme yeterliklerine sahip meslek elemanları yetiştirmektir.





BÜYÜKÇEKMECE MESLEKİ EĞİTİM MERKEZİ

GÜZELLİK VE SAÇ BAKIM HİZMETLERİ ALANI





BÜYÜKÇEKMECE MESLEKİ EĞİTİM MERKEZİ

ELEKTRİK-ELEKTRONİK TEKNOLOJİLERİ ALANI

Elektrik-Elektronik teknolojisi alanı bugün diğer tüm alanları geliştiren, temel ve üretken bir sanayiye dönüşmüş durumdadır. Alan, bugün kendi tasarım ve teknolojilerini geliştirecek güce ulaşmıştır. Elektrik-Elektronik alanı birçok alanı etkilerken, ekonomiye kendi üretimi, ihracatı ve istihdamıyla yaptığı birinci derece katkının yanında, diğer sektörlerle olan etkileriyle ikinci derece katkılarda da bulunmaktadır.

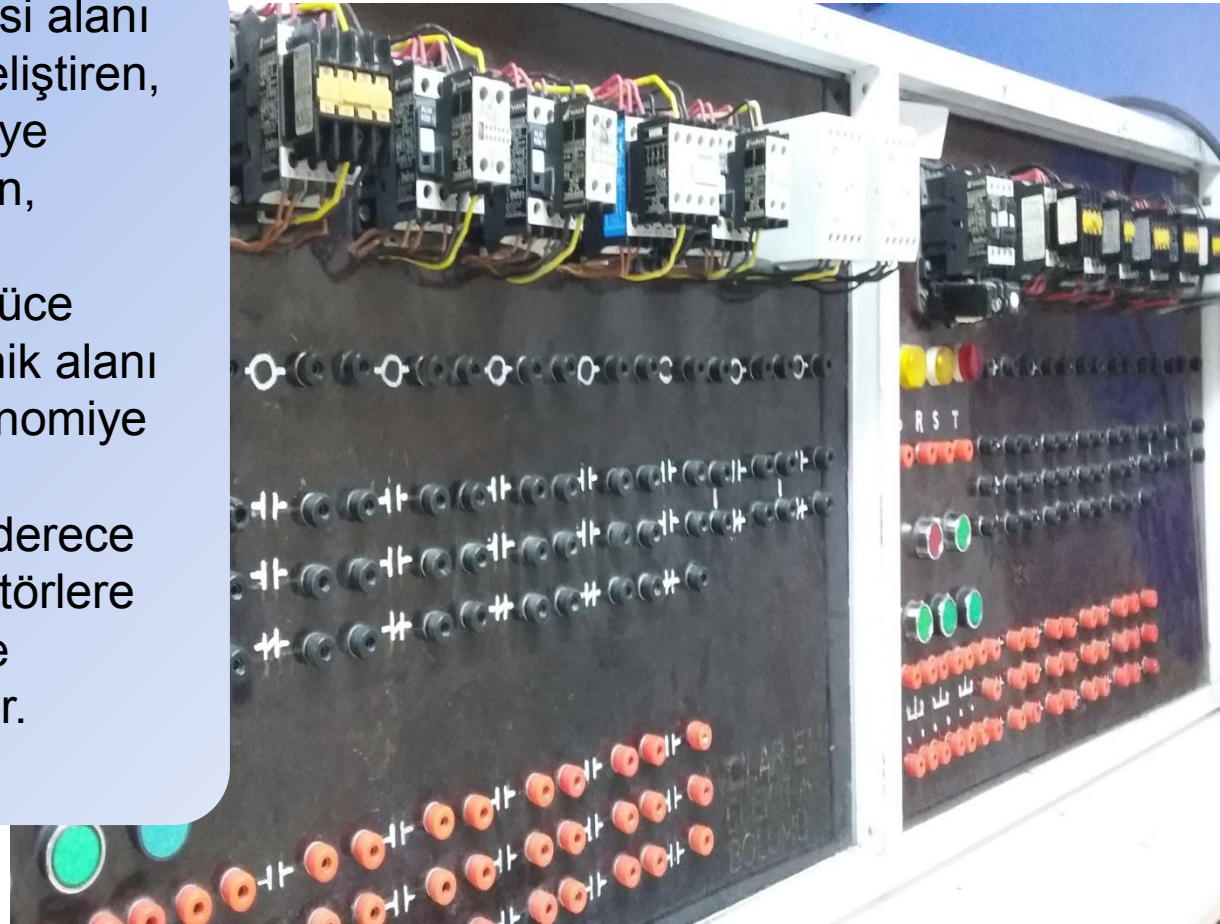



BÜYÜKÇEKMECE MESLEKİ EĞİTİM MERKEZİ

ELEKTRİK-ELEKTRONİK TEKNOLOJİLERİ ALANI

Bu alandaki teknoloji değişimleri ve kalite artışlarının, sektör ürünlerini girdi olarak kullanan birçok alanda kalitenin artmasına Olumlu etkide bulunacağı anlamına gelmektedir.

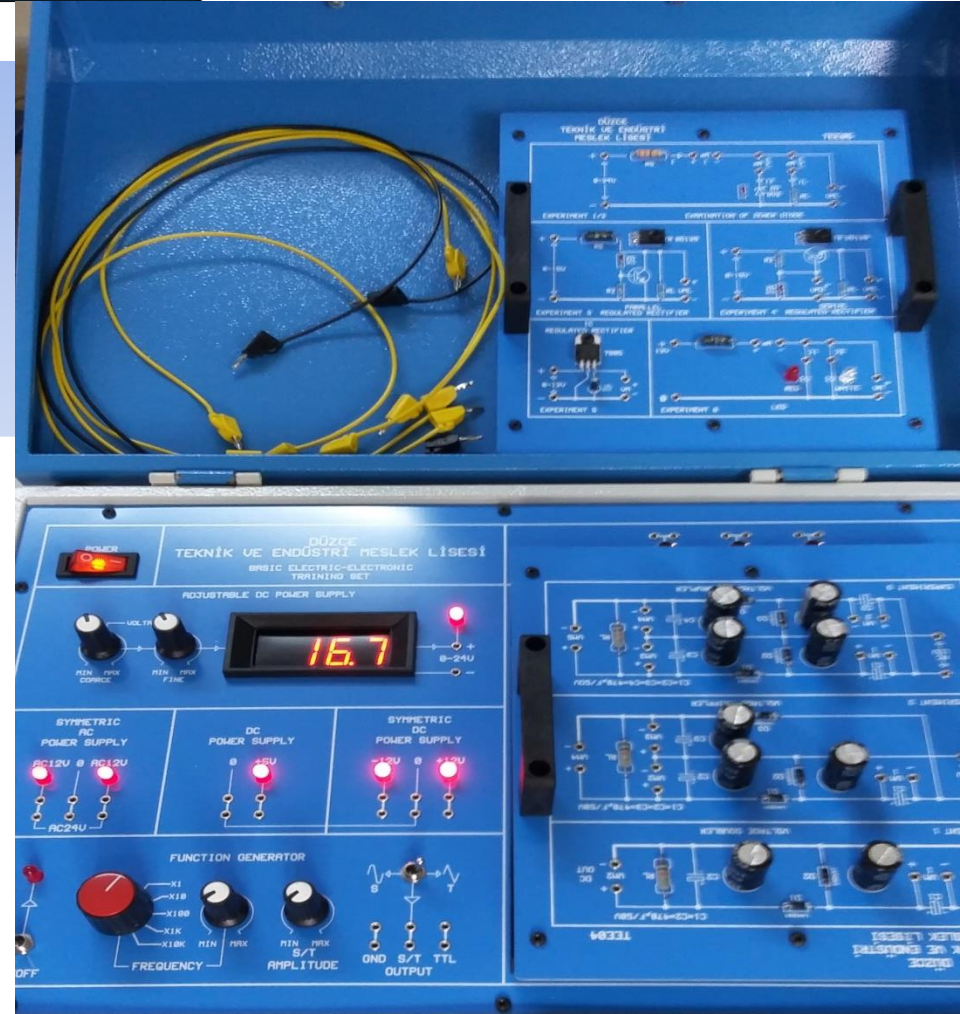



BÜYÜKÇEKMECE MESLEKİ EĞİTİM MERKEZİ

MOTORLU ARAÇLAR TEKNOLOJİSİ ALANI

Otomotiv sektörü dünyada ve Türkiye’de, yük ve insan taşıma amacına yönelik olarak kara yolunda hareket etmek üzere imal edilmiş olan motorlu araçları kapsayan lokomotif sektörlerden biridir.

Otomotiv sektörü ana ve yan sanayi olmak üzere iki bölüme ayrılır. Bu nedenle, sektördeki değişimler ekonominin tümünü yakından etkilemektedir.

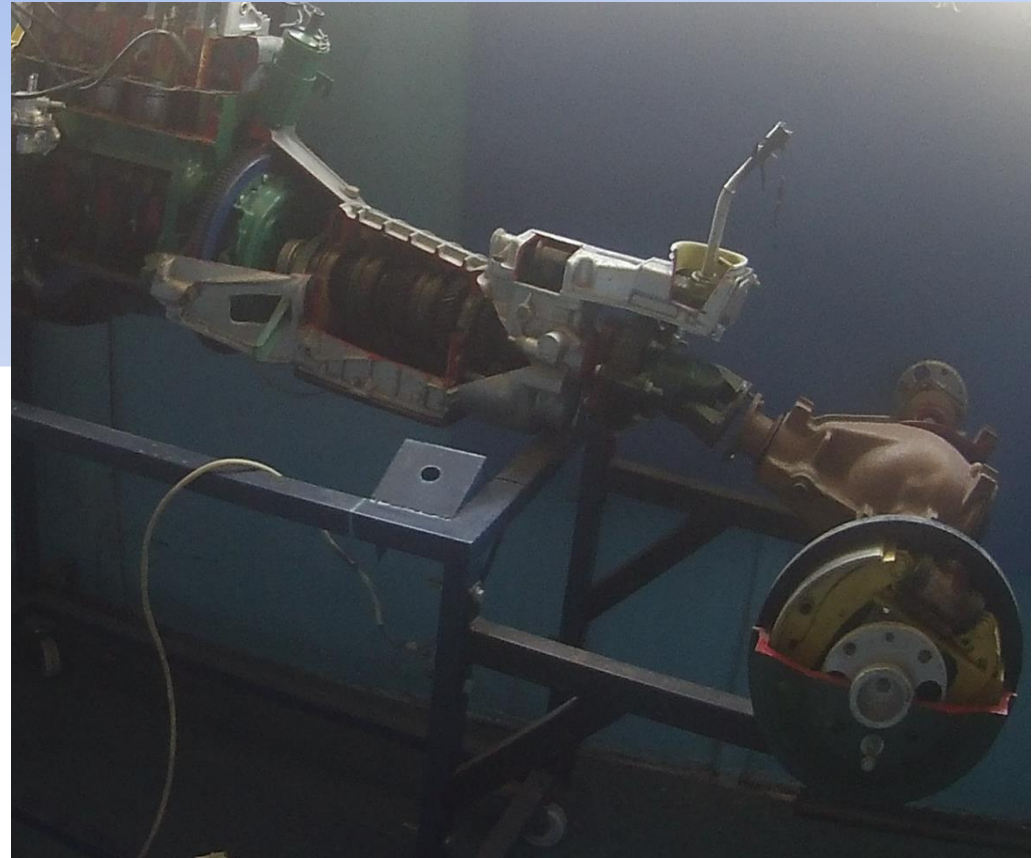



BÜYÜKÇEKMECE MESLEKİ EĞİTİM MERKEZİ

MOTORLU ARAÇLAR TEKNOLOJİSİ ALANI

İstihdam Alanları

Motorlu Araçlar Teknolojisi alanından mezun olan öğrenciler, seçtikleri dal/meslekte kazandıkları yeterlikler doğrultusunda;

- 1.Otomotiv servisleri,
- 2.Otomotiv bakım ve onarım atölyeleri,
- 3.Otomotiv fabrikaları,
- 4.Otomotiv satış noktaları,
- 5.İş makineleri bakım ve onarım atölyeleri,
- 6.Ziraat (Tarım) makineleri bakım ve onarım atölyeleri vb. yerlerde
- 7.Otomotiv yan sanayisinde
- 8.Gemi makinelerinde,





BÜYÜKÇEKMECE MESLEKİ EĞİTİM MERKEZİ

YİYECEK İÇECEK HİZMETLERİ ALANI

Yiyecek ve içecek hizmetleri olan otel, restoran, kafeterya, bar, pastane, toplu beslenme kurumları, vb. yerlerde hijyen ve sanitasyon kurallarına uygun olarak yiyecek ve içeceklerin servise hazır hale getirilip müşteriye sunulduğu hizmet alanıdır. Turizm sektöründeki gelişmelerin yanı sıra, toplumdaki sosyo-kültürel ve ekonomik değişimler; insanların birçoğunun ev dışında hazırlanmış yiyeceklerle beslenmelerine ve yiyecek içecek hizmetleri alanının hızla gelişmesine sebep olmuştur.





BÜYÜKÇEKMECE MESLEKİ EĞİTİM MERKEZİ

YİYECEK İÇECEK HİZMETLERİ ALANI

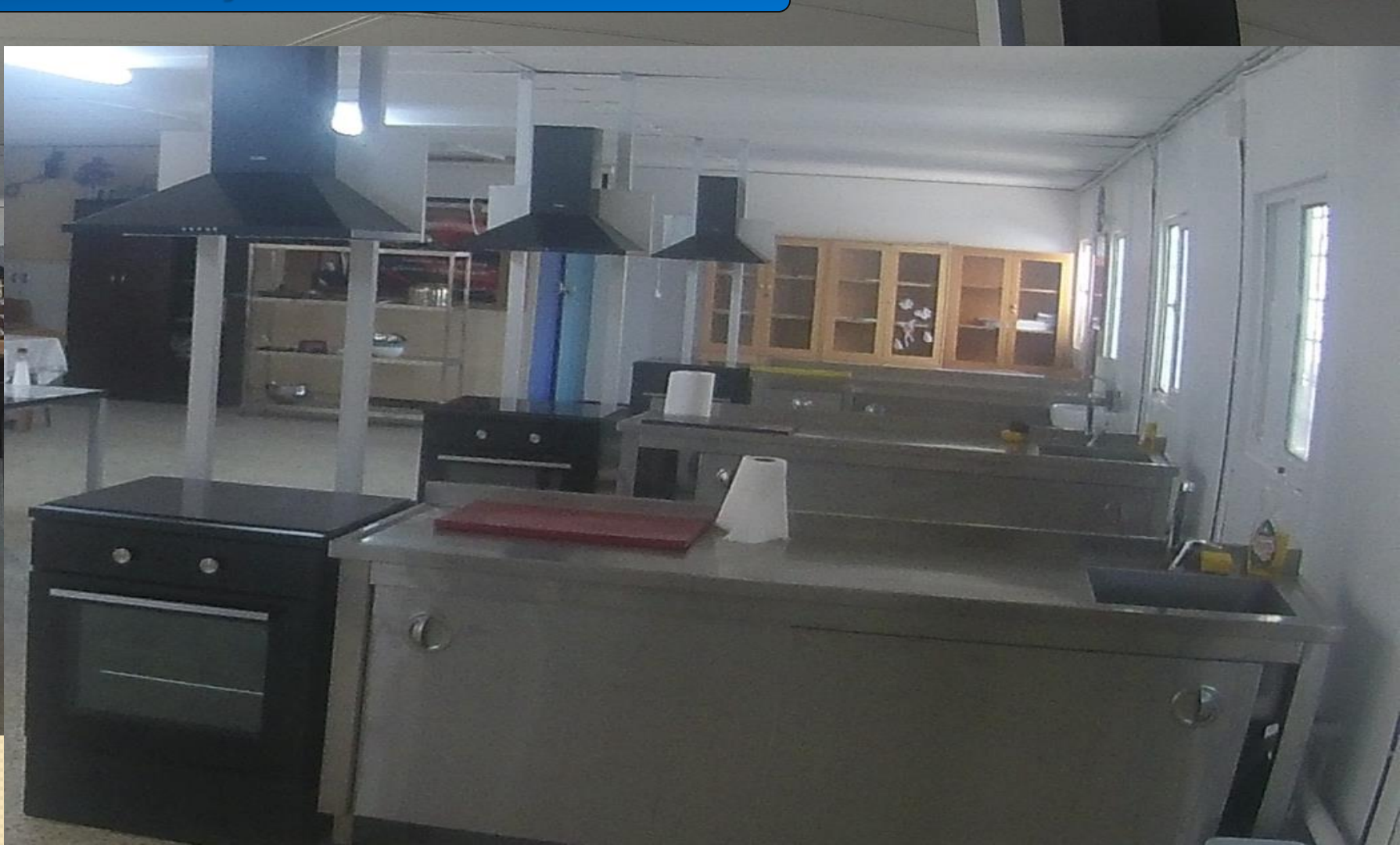



MESLEK SECİMİ

Meslek seçimi, bireyin hayatında verdiği en önemli kararlardan birisidir.

Çünkü insan hayatının en az yarısı seçtiği meslek dalında çalışarak geçmektedir.

O halde herkes kendine en uygun, seveceği ve başarılı olacağı bir meslek seçmelidir.

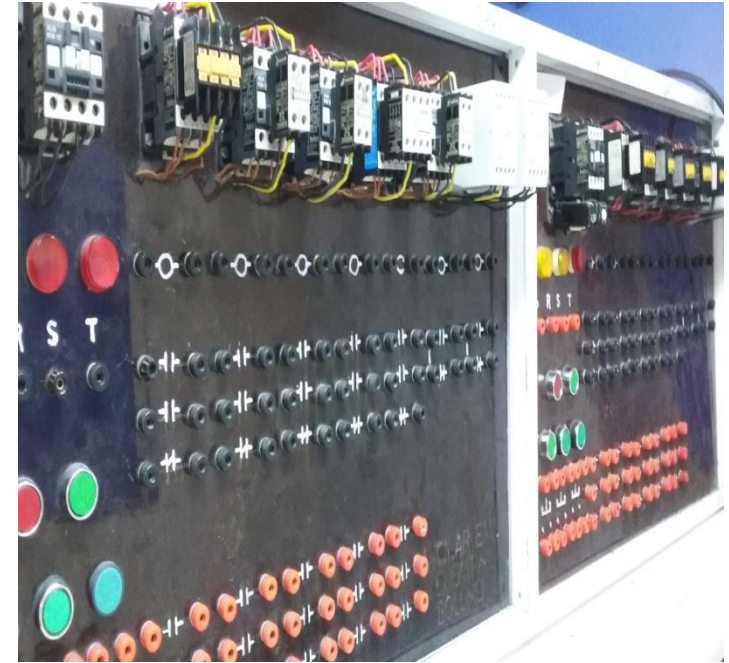



BÜYÜKÇEKMECE MESLEKİ EĞİTİM MERKEZİ

MESLEK SECİMİ

Meslek seçimi aşamasında bireyin hem kendini tanıması, hem de meslekleri tanıması sağlıklı bir karar vermesine yardımcı olacaktır.

“Varsa hünerin, her yerde vardır yerin.”





BÜYÜKÇEKMECE MESLEKİ EĞİTİM MERKEZİ

Ne Zaman Kayıt Olunur ?

Merkezimizde kayıtlar yıl boyu devam etmektedir. Ancak Ocak ayından itibaren alınan kayıtlar işletmede beceriye devam ederken okula devamı bir sonraki yıl başlamaktadır.





BÜYÜKÇEKMECE MESLEKİ EĞİTİM MERKEZİ

İLETİŞİM

BÜYÜKÇEKMECE MESLEKİ EĞİTİM MERKEZİ
Mimar Sinan Merkez Mah. İçel Cad. NO 26 / B Akçansa
Çimento Fab. karşısı
Telefon: (212) 861 44 91

bcmem.meb.k12.tr